casacem
cultura · educación · medio ambiente

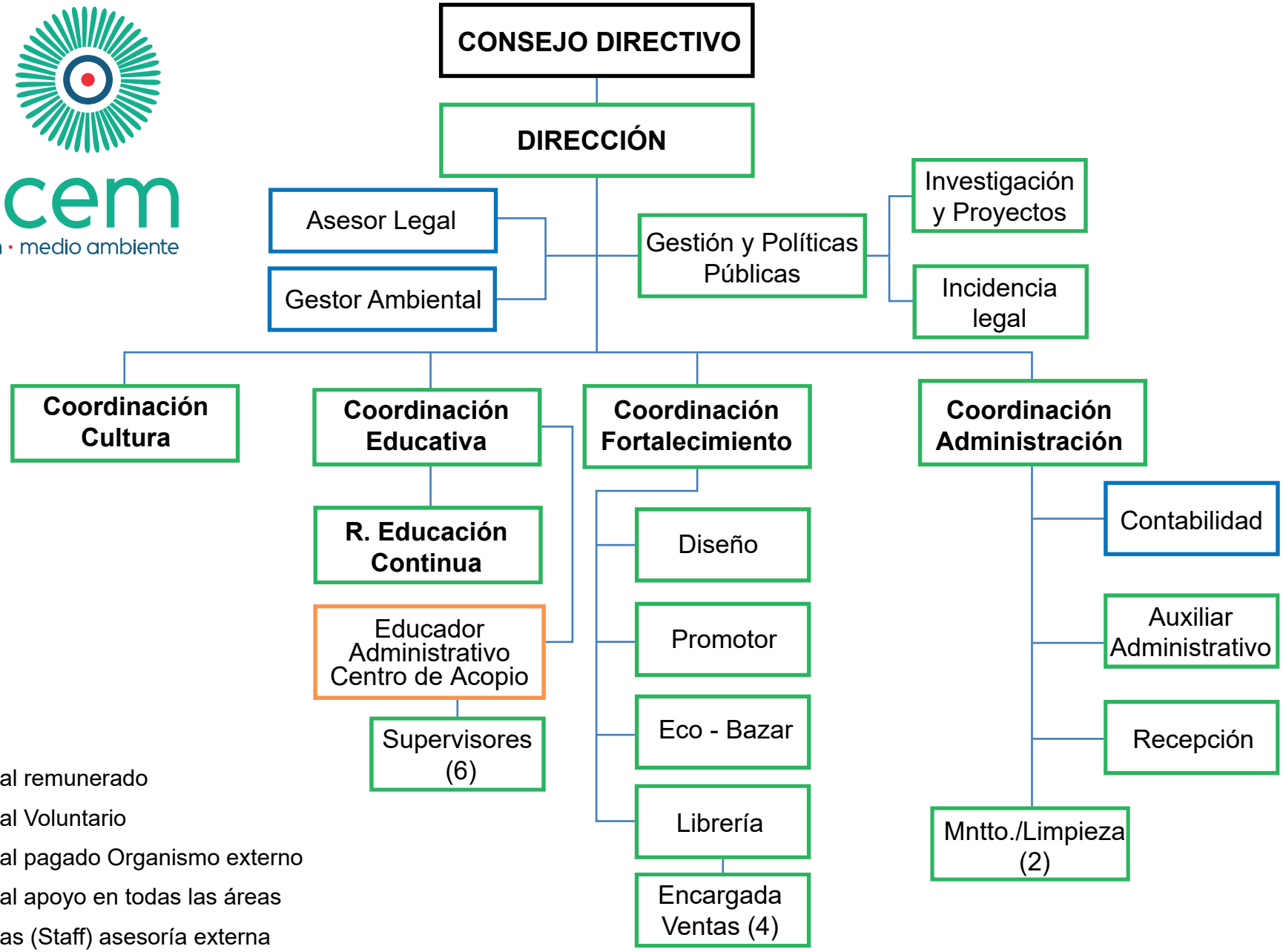

- Personal remunerado
- Personal Voluntario
- Personal pagado Organismo externo
- Personal apoyo en todas las áreas
- Personas (Staff) asesoría externa

Voluntarios, Servicio social y Prácticas profesionales